



OCOLUL SILVIC HOREA APUSENI S.R.L.
Nr. Inreg. Of. Com. J01/965/2006; C.U.I.: RO 19024060
Sediul: Com. Garda de sus, Str. Izvoarele, Nr. 29, Jud. Alba
Tel. / Fax: 0258/777005; Tel. Mobil 0766/764859
E-mail: os.horea.apuseni.ra@gmail.com
Cont: RO65RNCB0008021207350001
Banca : BCR Campeni

Nr. ~~1779~~ /16.05.2024

Către

Garda Forestieră Cluj

- Fax -0264415266

- e-mail secretariat@cluj.gardaforestiera.ro

In conformitate cu Adresa d-voastră nr.12133/29.09.2016 privind procedura de Aprobare a actelor de punere in valoare de produse accidentale vă notificăm :

Datele APV :2400022603880

- Număr si denumire : **1024 Traian Petruse**
- Ocol Silvic: **Ocolul Silvic Horea Apuseni**
- U.a.44B, UP.II
- Suprafața APV **2.75 Ha.**
- Volum: **12,61 mc**
- Proprietar . **Traian Petruse**
- Natura produselor : **Acc.**
- Suprafața (ha) ce trebuie împădurită: **Nu este cazul.**
- Factorii destabilizatori ce au afectat arborețul : **Doborâturi , rupturi de vânt și uscături**
- -APV face obiectul depășirii prevederii posibilității (da/nu)
- -Nu depășește posibilitatea pe UP
- -APV face obiectul modificării prevederilor amenajamentului(da/nu)
- -APV provine din proprietăți mai mici de 10 ha(da/nu)
- -APV este situat în afara arealului (da/nu)
- -Durata de valabilitate a amenajamentului :(Fără amenajament)
- -Punerea in valoare s-a făcut în arborețe fără restricții privind protecția mediului(DA/NU)

Anexăm:

- APV întocmit în SUMAL 2, faza Verificat și avizat.
- ~~Copie după descrierea parcelelor din Sinteza Conferinței a II a de amenajare a ua :~~
- ~~Copie după procesul verbal a Conferinței a II a de amenajare~~
- Fotografii. 1

Șef Ocol
Ing.Petruse Felician

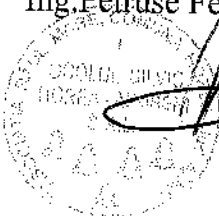

Fond Forestier
Ing. Lup Iosif

ACT DE PUNERE ÎN VALOARE NR. 240022603880

Unitate de Producție: II - NEAGRA
Denumire A.P.V.: 1590127012539.1024 TRAIAN PETRUSE

Suprafață totală act - (ha): 2.75 Tratament: T. PRODUSE ACCIDENTALE I Natura Produsului: PRODUSE ACCIDENTALE Tehnologia de Exploatare: SORTIMENTE SI MULTIPLI DE SORTIMENTE Data inventarierii: 14.05.2024 Anul exploataării: 2024 Procedeeul de inventariere: FIR CU FIR Ciocan forma CIRCULARĂ nr.: AB0515 Accesibilitate: 251-500		Informații privind N.T.S.M. Stâncării pe - (ha): Arbori putregăioși - (buc): cu un volum de - (mc): Iescarii - (buc): cu un volum de - (mc):		Grupa de specii	Nr. de arbori	Volum													
				Rășinoase FAG Quercinee Diverse tari Diverse moi	17	12.61													
				Total:	17	12.61													
Specia		SORTARE DIMENSIONALĂ						Lemn lucru	Coajă	Lemn de foc	Volum brut								
		G1	G2	G3	M1	M2	M3	LS	Total	VF									
BRAD		0.60	1.49	0.22	0.14	0.04			2.49	0.28	2.77								
MOLID		1.78	4.73	1.07	0.66	0.22		0.09	8.55	0.85	9.84								
TOTAL		2.38	6.22	1.29	0.80	0.26		0.09	11.04	1.13	12.61								
U.A.	Suprafață (ha)	Vârsta an	Panta G	Semintș utilizabil						Total volum brut									
	Par cursă	UA		%	S. tot	Compoziție				H.									
44B	2.75	100	20.00	0							12.61								
U.A.	BR	MO	Volum																
44B	2.77	9.84	12.61																
Total	2.77	9.84	12.61																
U.A.	Specia	Diametre		Înălțimi		Vârsta	Vol. arb.	Nr. arb.	Creștere	Sortare dimensională				Coajă	Lemn foc	Volum brut			
		dt	dcg	ht	hc	a				G1	G2	G3	M1	M2	M3	LS	Total	VF	
44B	BR	38.00	38.00	17.33	17.33	100	0.92	3		0.60	1.49	0.22	0.14	0.04			0.28		2.77
	MO	35.43	35.43	16.71	16.71	100	0.70	14		1.78	4.73	1.07	0.66	0.22		0.09	0.85	0.44	9.84
Total U.A.: 44B									17	2.38	6.22	1.29	0.80	0.26		0.09	1.13	0.44	12.61
Total General U.A.									17	2.38	6.22	1.29	0.80	0.26		0.09	1.13	0.44	12.61

Șef Ocol,

Întocmit,

Birou Fond Forestier,

Verificat,

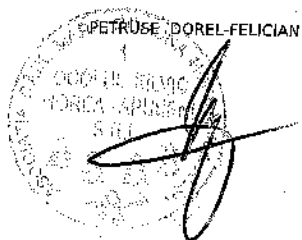

[Handwritten signature]

[Handwritten signature]

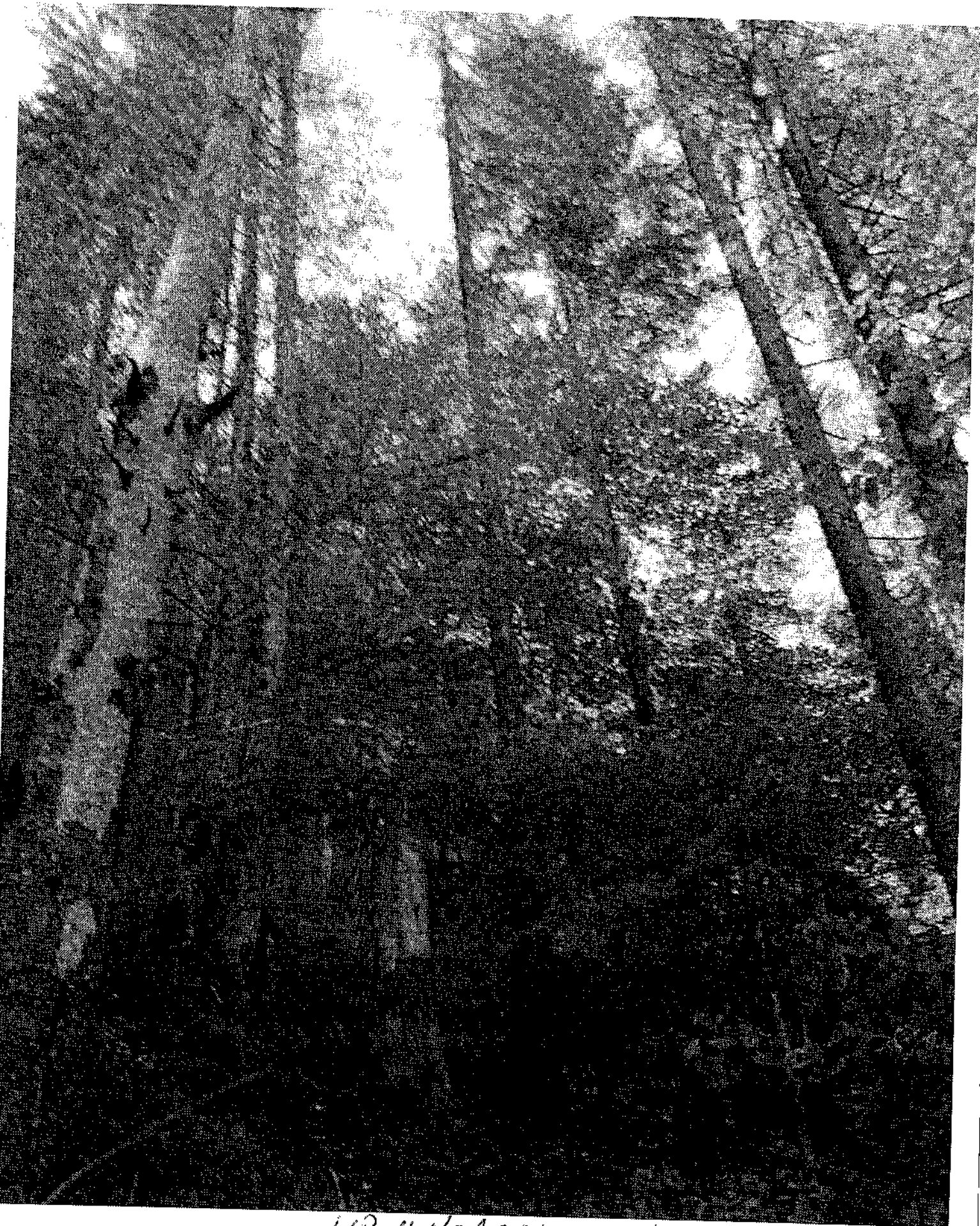

PETRUSE
LIP. II NEAGRA U.O. 14B
TRIAN